

Diagrama 1 - elástico 2/2

OBS.: vts. impares derecho,  
vts. pares (revés).



Diagrama 2 - Punto fantasía

OBS.: vts. impares (derecho),  
vts. pares (revés).

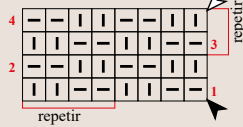
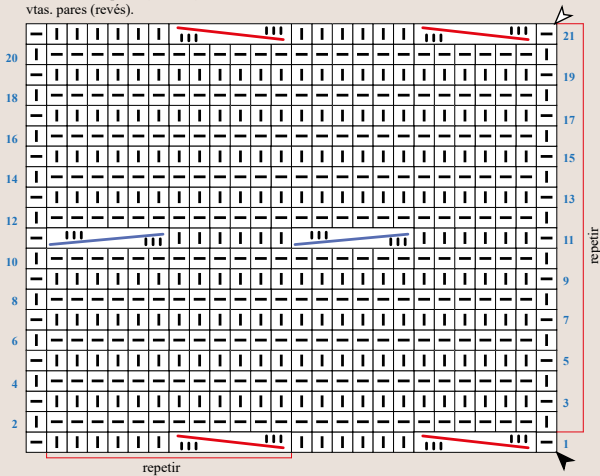

Leyenda

□ p.der.

□ p.rev.

 Colocar 3pts. a la espera en una aguja auxiliar por delante del trabajo, tejer 3.der., retomar los pts. dejados en espera a la ag. de tricot y tejer a p.der.

 Colocar 3pts. a la espera en una ag. auxiliar por la parte de atrás del trab., tejer 3 p.der., retomar los pts. dejados en espera pasando a la ag. de tricot y tejer a p.der.

▲ inicio

▲ rematar

↑↑ sentido del trabajo

Esquema de medidas  
Cuello

