

# Diagrama 1 - Trilho de mesa

**OBS.:** inicie com 191 corr. + 1 corr. para virar o trab.

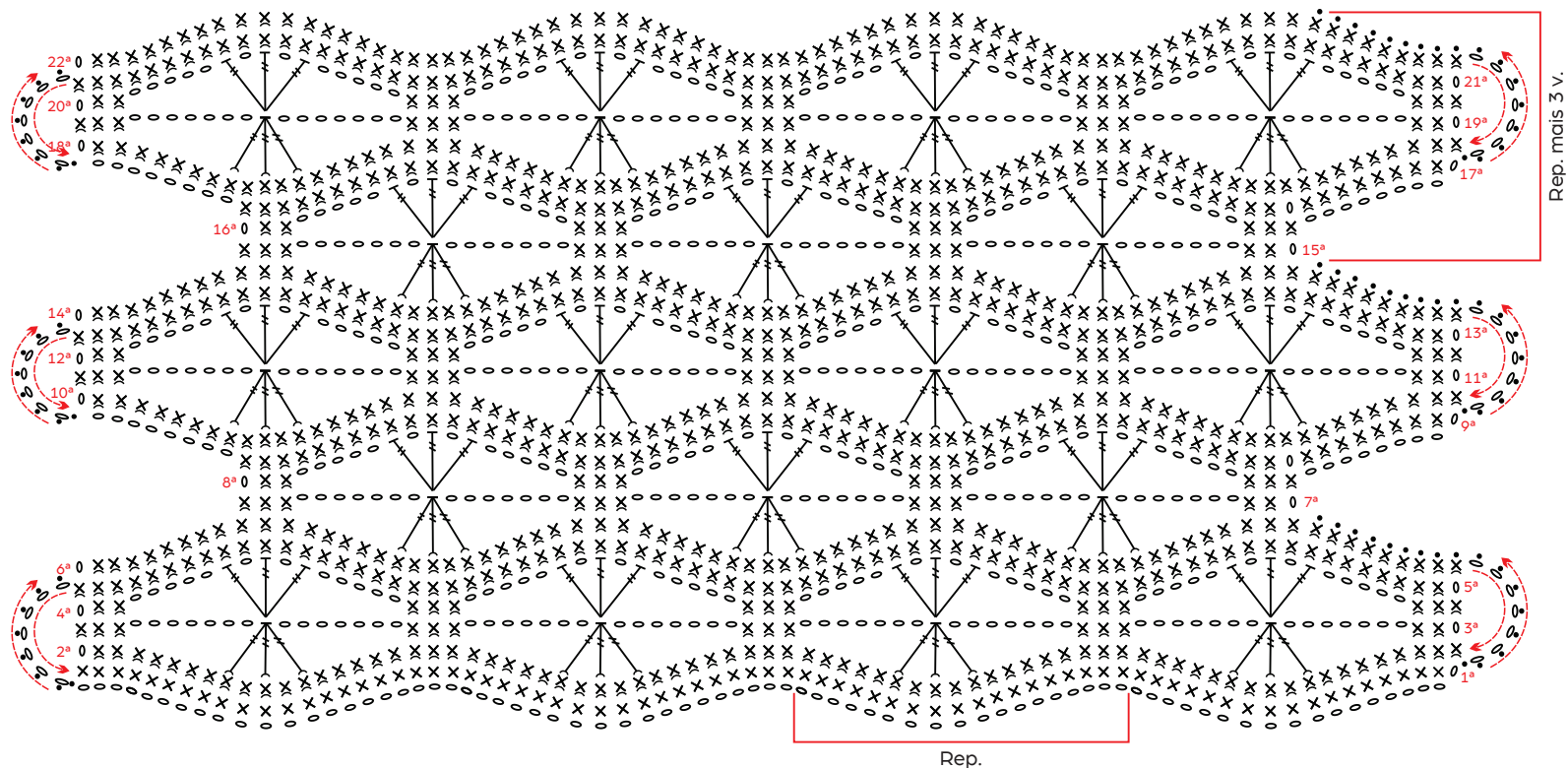

## Legenda

- Correntinha
- Ponto baixíssimo
- × Ponto baixo
- ✕ Ponto baixo pegando na alça de trás
- ⋈ Ponto alto duplo
- 3 Pontos altos duplos fechados juntos, pegando na alça de trás e pulando 1 ponto de base entre eles
- Barroco Natural 4/4 - cor: 20 (Natural)